

SCHEDA DI ISCRIZIONE AL CONVEGNO:

Progetto CARG – Cartografia Geologica

COME PARTECIPARE

La partecipazione è **gratuita**, ma l'iscrizione è **obbligatoria entro e non oltre giovedì 17 ottobre 2024**.

L'evento si svolgerà **in presenza**.

L'iscrizione va effettuata on line attraverso il seguente **link**:

<https://forms.office.com/e/xmk3WBkb1g>

Per accedere alla compilazione si prega di copiare il link nel vostro browser.

Per i **Geologi**: evento in fase di accreditamento ai fini APC.

Saranno disponibili specifici fogli per le firme di presenza.

PROGETTO
CARG

Organizzato da:
Università degli Studi dell'Insubria



Evento organizzato in cooperazione con:
Ordine dei Geologi della Regione Lombardia
ex art.9 comma 2 Reg.to APC 2018



Villa Toeplitz – v. Vico 46
21100 Varese (VA) - Italia
Tel. +39 0332-218780;
Email: fabio.conti@uninsubria.it
PEC: dista@pec.uninsubria.it
Web: www.uninsubria.it
P.I. 02481820120 - C.F. 95039180120
Chiaramente Insubria!



UNIVERSITÀ DEGLI STUDI
DELL'INSUBRIA

Realizzazione
del Foglio
«Varese»
della Carta
Geologica
d'Italia in
scala
1:50.000

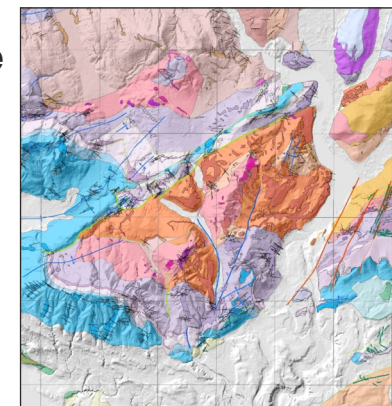

Martedì 22 ottobre 2024
ore 09:00 – 16:30

Università degli Studi
dell'Insubria,
Aula Magna Granero Prorati
via Dunant 3, VARESE

Coordinamento organizzativo:
Prof. Alessandro M. Michetti, DISAT
Università degli Studi dell'Insubria

Prof. Mauro Guglielmin, DISTA
Università degli Studi dell'Insubria

Prof. Franz Livio, DISAT
Università degli Studi dell'Insubria

PROGETTO
CARG

PROGRAMMA

9:00 Registrazione partecipanti

9:30 Saluti istituzionali

Università dell'Insubria - Magnifico Rettore Prof. Angelo Tagliabue

ISPRA – Servizio Geologico d'Italia -

Regione Lombardia Direzione Generale Territorio e Sistemi Verdi - Dott. Roberto Laffi

Ordine dei Geologi della Lombardia – Presidente Dott.ssa Federica Ravasi

Direttore Dipartimento di Scienze Teoriche ed Applicate Prof. Mauro Ferrari

10:00 La Nuova Carta Geologica d'Italia

Dr.ssa Maria Teresa Lettieri
ISPRA – Servizio Geologico d'Italia

10:20 Il Progetto CARG: nuove linee guida per il rilevamento dei Fogli in scala 1:50000

Dr. Andrea Fiorentino
ISPRA – Servizio Geologico d'Italia

10.40 Il Progetto CARG in Lombardia

Dr. Andrea Piccin
Regione Lombardia Direzione Generale Territorio e Sistemi Verdi

11:00 Il Foglio 74 CARG Varese

Prof. Alessandro Maria Michetti
DISAT Università degli Studi dell'Insubria

11.20 Coffe Break

12:00 Inquadramento Stratigrafico e Strutturale del Foglio Varese

Prof. Franz Livio
DISAT Università degli Studi dell'Insubria

12:20 Geologia del Quaternario

Prof. Mauro Guglielmin
DISTA Università degli Studi dell'Insubria

12.40 Pausa Pranzo

14.00 Il Foglio Varese in Svizzera

Istituto scienze della Terra, SUPSI
Dr. Filippo Schenker e Prof. Christian Ambrosi

14:20 Evoluzione Plio-Pleistocenica dell'area tra Varese e Mendrisiotto

Dr.ssa Luisa Zuccoli
Geologa

14:40 Progetto CARG Analisi offshore

Dr. Luca Gasperini
CNR-ISMAR Bologna

15:00 Modello tettono-stratigrafico del Foglio Varese

Dr. Emanuele Scaramuzzo
Geologo

15:20 Dibattito finale

Prof. Alessandro Maria Michetti
Università degli Studi dell'Insubria

15:40 Questionario di gradimento

16:00 Conclusioni e programma per le uscite sul terreno (mercoledì 23 e giovedì 24)

Con il Patrocinio di:



**UNIVERSITÀ DEGLI STUDI
DELL'INSUBRIA**



PROGETTO
CARG